

Relatório Mensal de Atividades

(Direção Técnica)

Responsável: FLAVIA NOBRE

Hospital Estadual Getúlio Vargas		Unidade de Medida	Dias
Perspectiva	Diretriz	Fonte dos Dados	
	Objetivo	VITAI / TIMED	
Meta	Indicador	Forma de Medição (cálculo)	
7	Média de permanência Geral	Nº Pacientes-dia Geral	
		Nº de Saídas hospitalares	
Periodicidade de Avaliação			

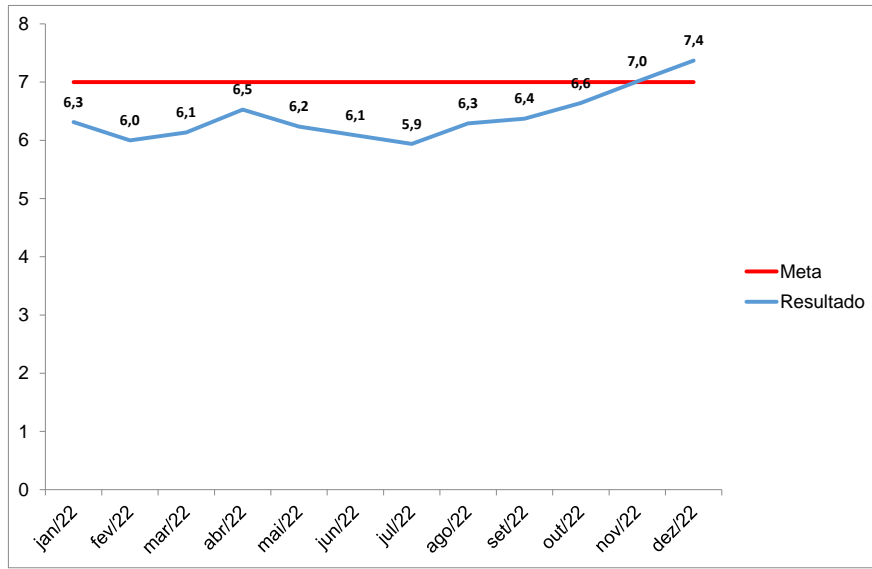

Mensal
Área Responsável
Direção Técnica
Responsável pela Coleta de Dados
Coordenador Estatística
Responsável pela Análise de Dados
Direção Técnica
Referencial Comparativo
Versão
Última Atualização

Análise Crítica

No mês de dezembro, a média de permanência geral ficou em 7,4 dias, ficando fora da meta contratual.

A otimização no tratamento dos pacientes através de implantação de protocolos, resolutividade com maior rapidez de pacientes que precisam de exames e/ou procedimentos externos ajudaram na otimização desses números.

Foram realizadas 521 cirurgias nesse período. Dessas, 257 foram de emergência e 264 programadas.

Neste mês, foram realizadas 533 sessões de hemodiálise, onde 74 pacientes realizaram alguma sessão de TRS. Destes, 29 receberam alta (39,13%), 22 evoluíram a óbito (29,48%), 23 permaneceram internados (31,08%), 8 recuperaram a função (10,81%), 1 foi colocado em palição (1,35%) e nenhum foi transferido, correspondendo a 17,19 pacientes dia. Tivemos 10 sessões realizadas após o ingresso dos pacientes na regulação, aguardando vagas.

Ação de Melhoria

--

Compilação de dados - Indicador

Indicador:

	jan/22	fev/22	mar/22	abr/22	mai/22	jun/22	jul/22	ago/22	set/22	out/22	nov/22	dez/22	Resultado
META	7	jan/00	7	7	7	7	7	7	7	7	7	7	
Nº Pacientes-dia Geral	6750	6159	7278	7352	7333	6567	6663	7046	6678	7079	6821	6898	
Nº de Saídas hospitalares	1069	1012	1186	1126	1176	1079	1122	1120	1048	1066	973	936	
Fórmula de Cálculo:	6,3	6,0	6,1	6,5	6,2	6,1	5,9	6,3	6,4	6,6	7,0	7,4	

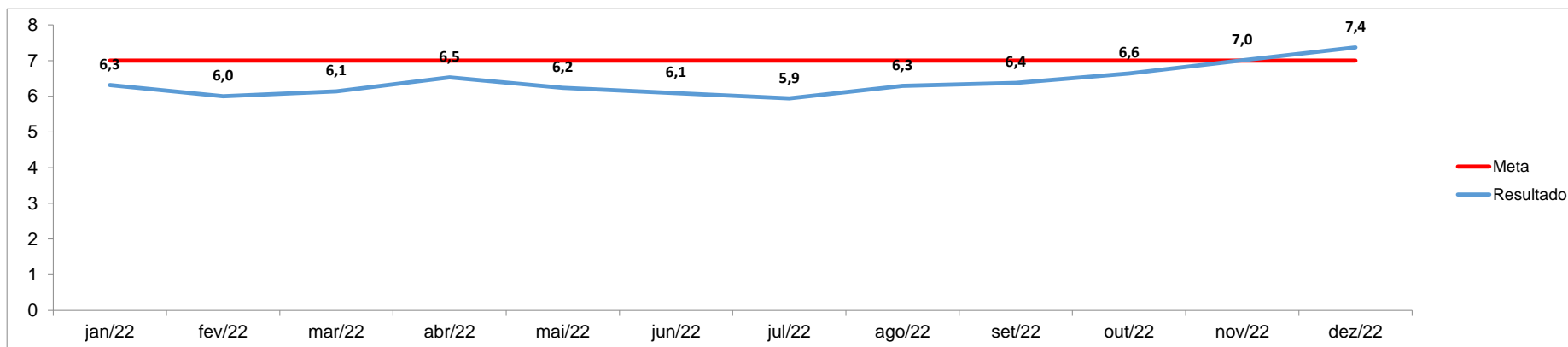

Anexos:

Anexos: